ŠOPEK ZA MATERINSKI DAN

IZDELAJ ŠOPEK IN GA PODARI MAMI ZA MATERINSKI DAN, KI GA PRAZNUJEMO 25. 3.

POTREBUJEŠ: PRAZNO ŠKATLO JAJC, TEMPERA BARVE, ČOPIČ, MOČNEJŠE LEPILO, ŠKARJE

POTEK DELA S SLIKAMI:

1. VZEMI PRAZNO ŠKATLO JAJC IN RAZREŽI PROSTORE ZA SHRANJEVANJE JAJC. POTREBUJEŠ JIH **POSAMIČNO**.

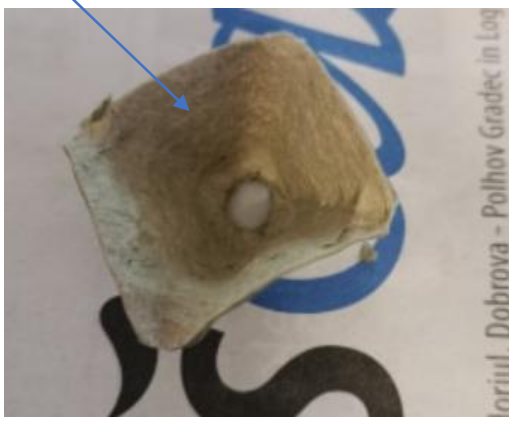

2. VZEMI ŠKARJE IN ODREŽI DELE, KI GLEDAJO STRAN.

3. S ŠKARJAMI NAREDI ZAREZE (NE ČISTO DO LUKNJE NA DNU, DA KARTON NE RAZPADE) IN JIH UPOGNI NAVZVEN. VSE ZAREZE, KI SI JIH NAREDIL, UPOGNI NAVZVEN IN JIH OBLIKUJ- DOBIŠ CVET.

4. DA DOBIŠ LISTE, VZEMI POSAMEZEN PROSTOR ZA SHRANJEVANJE JAJC IN NAREDI ŠTIRI ZAREZE- TAKO OBLIKUJEŠ LISTE.

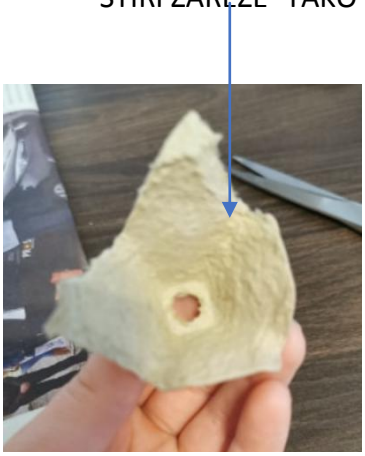

5. VZEMI TEMNEJŠI IN TRŠI LIST PAPIRJA, KI BO TVOJA PODLOGA.

6. VZEMI ZELEN PAPIR IN NAREŽI TRAKOVE- TRAKOVI NAJ NE BODO PREDEBELI. TRAKOVE V OBLIKI ŠOPKA NALEPI NA PODLAGO. ČE ZELENEGA PAPIRJA NIMAŠ, LAHKO STEBLO NARIŠEŠ TUDI S FLUMASTROM ALI S ČOPIČEM.

7. NA STEBLA NALEPIŠ CVETOVE IN LISTE, TAKO DA BO ŠOPEK KAR SE DA PESTER. CVETOVI NAJ NE BODO V ISTI LINIJI, PAČ PA RAZMETANI (ENE RASTLINE SO MANJŠE, DRUGE VEČJE, VSE PA SESTAVLJAJO ŠOPEK).

8. CVETOVE POBARVAJ S TEMPERA BARVAMI. UPORABI VEČ BARV, DA BO ŠOPEK RAZNOLIK. NA LIST PAPIRJA NARIŠI ŠE PENTLJO IN JO PRILEPI NA DNO ŠOPKA.